

Quero ter um filho
e tenho um seguro médis



O QUE DEVO SABER?

- ▶ Estou a pensar ter um filho
- ▶ Deu positivo
- ▶ 9 meses
- ▶ Bem-vindo ao mundo
- ▶ Passo a passo



Estou a pensar ter um filho.

O que é importante saber?

O meu seguro cobre parto?

Se já tiver seguro de saúde, é importante garantir que tem cobertura de parto.

Não sabe as coberturas do seu seguro? Pode confirmá-las na área privada do site Médis, na app ou ligando para a [Linha Médis](#). Consulte também as Condições Gerais e Particulares da sua apólice.

Tenho de fazer o seguro com muita antecedência?

O parto tem um período de carência de 365 dias.

Ou seja, é importante fazer o seguro pelo menos 1 ano antes de engravidar.



Linha médis
Apoio 24 horas

218 458 888

Quanto custa um parto com a Médis?

O copagamento é 250€: seja qual for o preço total do parto, terá sempre este valor a pagar.

Poderá ter de pagar mais, dependendo das coberturas do seu seguro.

Por exemplo: está a planear fazer uma cesariana e o valor máximo da sua cobertura de parto é 1500€. Se o custo total do procedimento ultrapassar esse limite, terá de pagar a diferença.

Ou seja, o custo total para si será o copagamento mais a diferença entre o procedimento e a cobertura do seu seguro.

Pode ligar para a [Linha Médis](#) para se informar das coberturas do seu seguro e dos valores que tem à disposição.

Não consigo engravidar. Como posso ter ajuda?

Com a Médis, tem desconto em algumas clínicas de tratamento de infertilidade. Pode consultar no [Guia Médis](#) os parceiros mais próximos de si.

E se eu não tiver seguro de saúde?

Se não tiver seguro de saúde, a melhor opção é subscrever um que tenha parto incluído.



Linha médis
Apoio 24 horas

218 458 888

Deu positivo. E agora?

Antes de mais, parabéns!

Que médico posso escolher?

Pode escolher um médico que esteja dentro da Rede Médica Médis ou fora e pedir reembolso à Médis.

Estou grávida, como começo o processo?

Se o médico for da rede Médis, ele faz o pedido.

Se o médico não for da rede Médis, terá de enviar por correio para a Médis um impresso de Informação Clínica preenchido. Pode encontrar o documento na área privada do site ou pedi-lo através da [Linha Médis](#).

Este pedido de [pré-autorização](#) tem de ser feito entre 1 mês e 6 dias antes do parto.

Quantas ecografias posso fazer?

A Organização Mundial de Saúde recomenda 3 ecografias, uma por trimestre. A primeira entre as 11 e 13 semanas, a segunda entre as 20 e 22 semanas e a terceira entre as 30 e 32 semanas.

Se os pais quiserem fazer mais ecografias, o custo ficará a cargo deles, a não ser que tenham um relatório médico e autorização clínica da Médis.

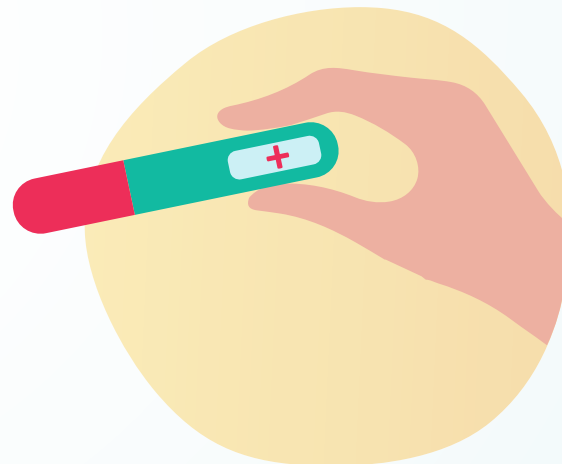

Linha médis
Apoio 24 horas

218 458 888

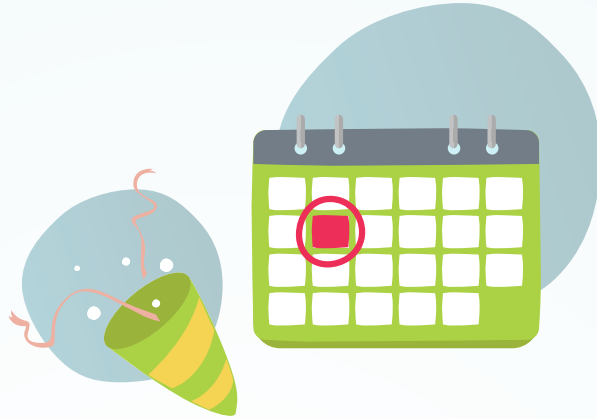

Posso praticar desporto?

Salvo em algumas situações, pode.

Deve consultar o seu médico para adequar as atividades às suas necessidades e verificar se não existe nenhum impedimento.

Descubra mais temas relevantes sobre desporto, gravidez e hábitos saudáveis na área de artigos [Gravidez e Saúde Infantil](#) do site Médis.

Quanto custam as ecografias?

12,5€

Tenho acesso a aulas de preparação para o parto?

Sim, a Médis dá [descontos em vários parceiros](#) em aulas de preparação do parto, nutrição e psicologia.

E se tiver dúvidas? E se acontecer alguma coisa?

Não se preocupe, é para responder às suas dúvidas que a [Linha Médis](#) existe.

Através do 218 458 888, pode falar com uma equipa de enfermeiros, disponível 24 horas por dia.

Linha médis
Apoio 24 horas

218 458 888

9 meses, está na hora!

O que está coberto pela Médis no parto?

Tudo! Todas as despesas que estejam ligadas com o parto da mãe e o nascimento do bebé são asseguradas pela Médis: parto, cesariana, anestésias, internamento, etc.

Quanto custam as consultas?

15€



Tenho um quarto para mim?

A mamã tem direito a um quarto individual e o internamento da mãe e bebé estão assegurados.

A Médis não paga as despesas dos acompanhantes.

Quando é que o bebé tem fome?

Os bebés costumam ter fome a cada 2 ou 3 horas, no entanto este tempo pode variar de bebé para bebé.

Ligue para a [Linha Médis](#) quando não tem a certeza do que fazer. Estamos sempre ao seu lado, 24 horas por dia, através do 218 458 888.

Linha médis
Apoio 24 horas

218 458 888

Bem-vindo ao mundo, bebé Médis!

Muitos parabéns à mamã e à família pela chegada do novo elemento!

Posso incluir o bebé na minha apólice?

Sim, o bebé deve ser incluído na apólice da mãe ou do pai até 30 dias depois de nascer.

É só enviar a certidão de nascimento, com informação do nome e do número da apólice, para a morada da Médis. A apólice deve ter cobertura de parto e ter mais de 1 ano.

Tenho acesso a criopreservação?

Sim, a Médis oferece descontos na criopreservação de células estaminais em [vários parceiros](#).

O bebé está associado ao meu cartão Médis?

Não, o bebé tem o seu próprio cartão que deve ser apresentado em consultas e exames.



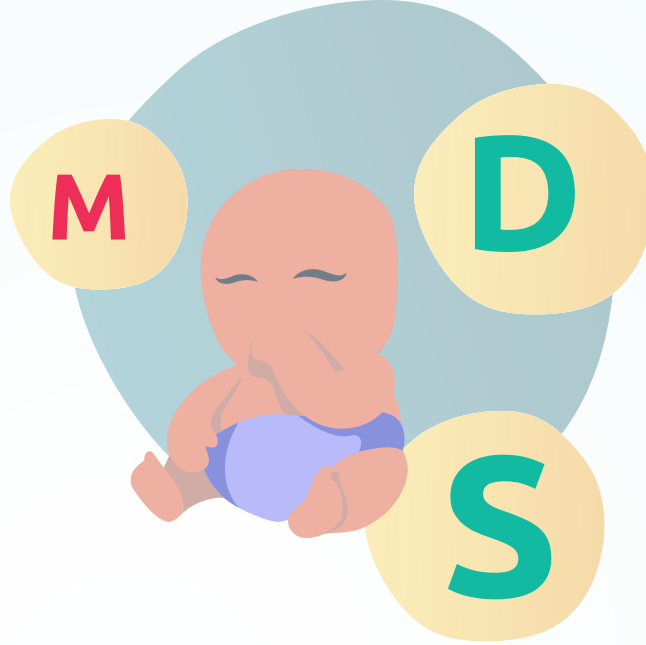

Se o bebê nascer com alguma doença está seguro?

Como o bebê nasceu já sendo Médis, o seguro dele é total e não tem de preencher nenhum questionário médico para o inscrever.

Todos os problemas de saúde que ele possa vir a ter estarão cobertos pela Médis e sem períodos de carência.

Até que idade pode ficar associado ao meu seguro?

O bebê pode ficar associado à apólice do pai ou da mãe até aos 25 anos. Nessa altura, terá de criar uma apólice para ele.

Passo a passo, não me esqueço de nada.

- 1. Garanto que o meu seguro tem parto incluído, pelo menos 1 ano antes de engravidar.

2. Dou início ao processo:

- Dentro da Rede Médis:** o médico faz o pedido.
- Fora da Rede Médis:** entre 1 mês e 6 dias antes do parto envio por correio para a Médis um impresso de Informação Clínica preenchido - disponível na área privada do site ou através da [Linha Médis](#).

3. Faço as ecografias recomendadas:

- Entre as 11 e 13 semanas
- Entre as 20 e 22 semanas
- Entre as 30 e 32 semanas

- 4. Incluo o bebé na minha apólice até 30 dias depois de nascer, enviando a certidão de nascimento, com informação do nome e do número da apólice, para a morada da Médis.



Linha médis
Apoio 24 horas

218 458 888

**A sua saúde e a do seu bebé
são a nossa prioridade.**

Qualquer dúvida, ligue para a Linha Médis.

Linha médis
Apoio 24 horas

218 458 888